

# 弃天 koteco

弃天  
メンテンコテコ

Volume  
2

大阪ベイタワーに行きたい。

絶景  
・  
グルメ  
・  
アミューズ  
メント

スカイビュッフェ51からの眺望

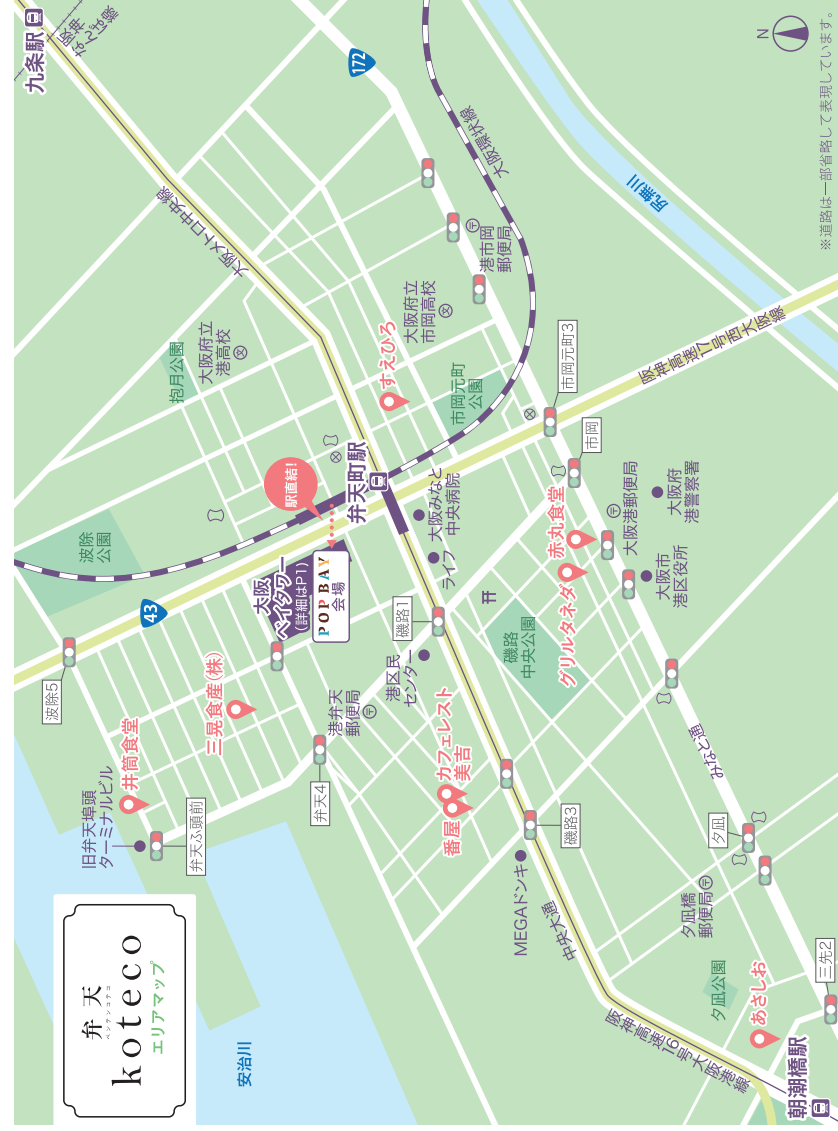

弃天  
koteco  
エリアマップ

- vol.1掲載店 (順不同)
- |             |             |              |                    |              |              |
|-------------|-------------|--------------|--------------------|--------------|--------------|
| 赤丸食堂 (大森食堂) | 港区藤路2-6-3   | 06-6571-1275 | カフレット美吉 (喫茶・洋食)    | 港区弁天2-13-16  | 06-6575-0463 |
| 井筒食堂 (大森食堂) | 港区弁天5-14-22 | 06-6573-0763 | すえひろ (お好み焼き)       | 港区市岡元町3-3-13 | 06-6583-1509 |
| 番屋 (手打ちうどん) | 港区弁天2-13-16 | 06-6576-2843 | あさしお (お好み焼き)       | 港区夕風2-12-16  | 06-6574-5660 |
| グリルタネダ (洋食) | 港区藤路2-11-15 | 06-6571-1958 | 三晃食産(株) (ソーズ製造・販売) | 港区弁天4-11-19  | 06-6571-0758 |

フリーペーパー「弃天 koteco」(三三)は大阪ベイタワーが始まったPOP BAY(本誌P10で紹介)にお越しの皆さんに地元の魅力を再発見してもらうこととしてお店の方々にもこの新しい取り組みに感心を持ってもらうことを目的に誕生しました。是非本誌片手に弃天町を歩いてみてください。

## What's 弃天 koteco

POP BAY 会場でカット!!



Vol.1のご紹介  
「ようこそ、弃天町。」  
— 地域の定番8店舗 —

長く地元で愛されてきたお店を中心にご紹介。下町の風情が残る弃天町の名店が揃います。

本誌をご覧の皆様へ

本誌の情報は、2020年4月(平常時)のもので、新型コロナウイルスの影響等により内容が変更する場合があります。予めご了承ください。ご利用の際は、事前にHPやお電話にてご確認ください。





部屋のタイプはビジネスに最適なスタンダードもあり、多種多様。ナチュラルなデザインのデラックスフォース20,000円/室～



信号みたいな照明やアートにワクワク

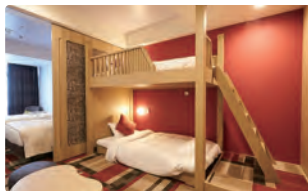

子どもが大喜び間違いなしの二段ベッドが置かれたファミリールームには、ツインベッドもあり。

## アートホテル 大阪ベイタワー

大阪ベイタワー メインタワー  
06-6577-1111  
<https://www.osaka-baytower.com>

客室は全て23階以上の高層階。東側の部屋からは、梅田の高層ビル群やあべのハルカスとといった大都会ならではの景色が。西側の部屋なら大阪湾周辺

のUSJ、淡路島方面まで、ベイエリアらしい風景が広がる。お楽しみは眺望だけではなくデザインも。シングルベッドが4台ずらりと横に並ぶデラックスフォースをはじめ、テーマパークみたいなインテリアのマジカルステージ、家族みんなが快適なファミリールームタイプま

## 大人も子どももワクワクするホテル

で、ドアを開けた瞬間テンションが上がるユニークな趣向を凝らしたコンセプトルームがたくさん！帰省時や女子旅など、特別な思い出の演出にぜひ。

ベビーベッドを配したルームはミニキッチン付きでおもちゃや絵本も



## アートホテル 大阪ベイタワー



大阪ベイタワーは、JR大阪環状線・大阪メトロ中央線「弁天町」駅直結の複合ビル。そのビルの最高部は約200mを誇り、生まれきた大阪ベイエリアのランドマーク的存在。2018年3月に大阪ベイタワーに名前を変えし、アートホテルや空庭温泉などが新たに目見え。今回は大阪ベイタワーの楽しみ方をたっぷりご紹介！

地上200m!

メインタワー

アートホテル 大阪ベイタワー  
レジデンス  
オフィス

OSAKA BAY TOWER

大阪ベイタワー  
大阪市港区弁天1-2 他  
<http://baytower.jp>

※次頁以降の所在地は建物名で記載

大阪ベイタワーは  
こんなところ  
全図解

ベイタワーイースト

レストラン  
ショップ  
クリニック  
ホテル(宴会場)  
スポーツジム等

ベイタワーウエスト

ショップ  
オフィス等

アトリウム

ベイタワーノース

空庭温泉  
OSAKA BAY TOWER

立面図

平面図  
(2F)

アトリウム

POP BAY  
「まちのフードコート」  
P10

ベイタワーウエスト

ベイタワーノース

空庭温泉  
P7-P8

大阪メトロ  
中央線  
「弁天町」駅

メインタワー

ART HOTEL  
OSAKA BAY TOWER  
P2-P6

ベイタワーイースト

回転寿司 新竹(3F) P9

JR大阪環状線  
「弁天町」駅

宝石のようにきらめく  
夜景を見ながら、一杯

木目の美しいカウンター、会話を邪魔しないジャズのBGMなど、しっとりとした大人な時間が過ごせるバー。カウンターや隣接のパーティールームからは、大阪市街の夜景が一望できる。特別な人と、または大人数でも、幅広いシーンで使える。

トロピカルな  
3月の誕生石  
カクテル  
「アクアマリン」



特別な人の誕生日には誕生石をイメージしたパースデーカクテル1,700円～を。パーティールームのプランもあり。

BAR LOUNGE TWENTY

アートホテル20F  
06-6573-3204  
17:00-24:00(L.O 23:30)  
<https://barlounge-twenty.com>  
①別途カバーチャージ料1,100円、サービス料10%



鉄板焼 RURI  
国産ブランド牛を  
大きな鉄板を囲むカウン  
ター席で、絶景と共にシェフの  
手さばきを目の前で堪能でき  
る鉄板焼レストラン。神戸牛の  
希少部位肩ロースがいただける  
期間限定特別ランチコースは、  
分厚いの一口の中でジュワッと  
とろける見事な霜降りの肉が  
主役。食欲をそそる芳醇な香



## 鉄板焼 RURI

📍 アートホテル 20F  
☎ 06-6573-3145 📄 無休  
🕒 11:30-14:30(L.O 14:00) / 17:00-22:00(L.O 21:30)  
🌐 <https://teppanyaki-ruri.com>

## 鉄板焼 RURI

国産ブランド牛を

り、肉が焼かれる音、美しい霜降  
り、そしてシェフの軽快な  
トークまで、五感をフルに使っ  
て堪能して。ランチは平日限定  
ステーキランチ2,314円(税・  
サ別)

最高級神戸牛  
希少部位ロース  
(80g、写真は2名分)  
特別ランチコース  
5,785円  
(税・サ別)



コースは、前菜や活車海老、焼き野菜、  
ご飯やお茶漬け、デザートなど全8品。



季節に応じた  
フェアも人気  
ランチビュッフェ  
大人2,700円～  
(税・サ別)

写真提供:アートホテル大阪ベイタワー



## スカイビュッフェ51

📍 アートホテル 51F  
☎ 06-6577-1101 📄 無休  
🕒 朝食 6:30-10:00(L.O 9:30)  
昼食 11:30-15:00(L.O 14:30)  
夕食 17:00-22:00(L.O 21:30)  
🌐 <https://sky-buffet51.com>

## スカイビュッフェ 51

空に近い地上51階！  
絶景もごちそう  
ホテルの最上階にあるビュッ  
フェスタイルのレストラン。開  
放感のある店内は階段状に席が  
配置され、西側と東側の異なる

眺望が選べる。予約必至のラン  
チでは、シェフが目の前で仕上  
げるライブキッチンなど、手作  
りにこだわった和洋約80種類  
ものメニューがずらり。特にデ  
ザートは、ケーキやパフェ、焼  
き菓子などパティシエが趣向  
を凝らした逸品が一堂に。女性  
のリピーターが多いのも納得。

## ホテルでちょっと特別なランチ

特別なのはホテルだから? いえいえ、20階、51階という絶景のロケーションもスペシャル。  
シェフのこだわりが詰まったお得な料理をランチでどうぞ。



## 割烹 みなと

9つの枡で表現する  
旬の味わいと季節感  
のれんをくぐると地上20階  
からの絶景がお出迎え。和食  
一筋18年の料理長が腕を振る  
う割烹では、「会席×ベイエリア  
絶景」という非日常が体験でき  
る。旬の食材のおいしさだけで  
はなく、見た目の美しさにもこ  
だわる技を効かせた料理の  
数々。その象徴的なメニューが  
お昼限定の旬菜御膳。9種類の  
小鉢料理が主役だが、実はこの  
9枡の木箱はこのメニューの  
ために特別に用意したもの。  
「9鉢の料理の彩りや盛り付け  
のバランス、まずは目で楽しめ  
る演出を心掛けています」。その  
華やかで心和む味わいは絶景  
よりも印象に残るに違いない。



旬菜御膳は  
9種の小鉢とご飯  
味噌汁、水物で  
平日2,400円  
(税・サ別)

旬の味が少しずついろいろ楽しめる、会席料理と松花堂弁当の  
いいとこ取り。若女将が厳選した豊富な日本酒も自慢。



## 割烹 みなと

📍 アートホテル 20F  
☎ 06-6573-3202  
📄 無休  
🕒 11:30-14:30(L.O 14:00)  
17:00-22:00(L.O 21:30)  
🌐 <https://kappo-minato.com>

昨年10月にリニューアルし  
た木を基調とした和モダン  
な店内。完全独立の離れは  
顔合わせや接待に。



CAFE & BRASSERIE O10  
カフェ & ブラッスリー O10

ライブラリーがあるオールデイカフェ



大分産の卵、蘭王を使ったこだわり卵の  
極上オムライスのランチ1,500円(税別)

day time

ホテルには終日使えるカフェ  
が必ずあるが、こちらのカフェ  
は、アートをコンセプトとする  
ホテルならではの仕掛けが。そ  
れはカフェ中央にある500冊  
以上の本を備えたアートブック  
ライブラリー。好きな本を読み  
ながら1人でランチ、絵本を半  
個室に持ち込んで子連れのママ  
友とお茶、電源のあるテーブル  
で仕事の打ち合わせ、と使い方  
は十人十色。メニューはフレシ  
チをベースに、オムライスや



ミッドセンチュリースタイルをイメージした店内は、1人でも大人数でも使いやすいレイアウトで全140席の広さ。もちろんフリーWi-Fi。



art book  
library

本のセレクトは「入場料のある本屋」として  
話題の六本木の書店、文喫を立ち上げた  
ブックディレクターが担当。

カフェ & ブラッスリー  
O10

- 📍 アートホテル 2F
- ☎ 06-6568-9848
- 🚫 無休
- 🌐 <https://m-travel.co.jp/o10/benten-cho.html>
- 🕒 朝食 7:00-10:00 (L.O 9:30)
- 🕒 昼食 11:00-15:00 (L.O 14:30)
- 🕒 夕食 17:00-23:00 (L.O 22:30)

カフェ利用は  
終日可  
L.O 22:30



night time

オリーブのオイルマリネや豚肩ロースの  
自家製ハムといったおつまみも充実。  
ハウスワインは500円、ボトル2,500円  
~(税別)

SARAS DELI & PASTRY

サラス デリ & ペストリー



アートみたいなスイーツをお持ち帰り

ショーケースに並ぶのは、ア  
ートのようにデコレーションされ  
た旬のフルーツを使った生ケー  
キ。その上にトッピングされてい  
るのはエディブルフラワー。美  
驚き・安心をテーマに、生ケーキ  
や焼き菓子、野菜たっぷりのデリ  
を販売するテイクアウト専門店。  
店名は、弁天町の地名の由来であ  
る弁財天のサンスクリット語名  
「SARASVATĪ」より。芸  
術の神であることから、見た目  
のワクワク感と印象に残る美  
味しさを大切にしている。一番  
人気は、ミルクチョコをアクセ  
ントにした苺タルト。甘さ控え  
めの三層生地が苺の風味を引  
き立てる。手土産にはもちろ  
ん、自分へのご褒美としてもい  
かがですか？

ショーケースには毎日約10種類ほどの生ケーキが並ぶ。他にフィナンシェなど日持ちする焼き菓子も。

食材にこだわり  
毎日厨房で  
手作りするデリは  
700円~(税別)



サラス デリ  
& ペストリー

- 📍 アートホテル 2F
- ☎ 06-6573-3132 🚫 無休
- 🕒 11:00-19:00
- 🕒 ランチタイムデリ 11:00-14:00
- 🌐 <https://saras-deli-pastry.com>



モントーンのスタイリッシュなインテリア  
に彩り豊かなスイーツが映える。



たっぷりの苺と  
エディブルフラワーが  
華やかな苺タルトは  
1カット700円(税別)



## 半日遊べるテーマパーク温泉

駅直結のビル内ながらその広さは4フロアで約5000坪！大坂が最も発展していた安土桃山時代をコンセプトに

した壮大な温泉施設は、何もかもが型破り。店名にもなっている空庭園はオープンエアの巨大な日本庭園で、足湯や散策



色とりどりの提灯が万華鏡のように揺れる“会安通り”は鏡張りの通路。人気の“映えスポット”の一つ

ようこそ空庭温泉へ



スタッフ 高橋芹奈さん

まずは好きな浴衣と帯選びから



館内着の浴衣はワンピースや巻きスカートタイプなど種類が豊富。子どもも用カラフル

が楽しめるほか、屋内には湯船から庭が一望できる“インフィニティ風呂”も。主役の温泉もバラエティに富み、芯まで温まる源泉掛け流しは外せない。浴衣姿で立呑みしたり、縁日に行ったり、寝転んで好きなだけ漫画

を読んだり、撮影スポットを巡ったり…、楽しみ方は無限大なので、また行きたくなる！



弁天緑日では、射的や輪投げなど、昔ながらの露店ゲームで大盛り上がり



毎日がお祭り〜通貨は小判!



弁天緑日



温泉の屋上に広がる約1000坪もの天空庭園は、弁天町ブルズの跡地。千本鳥居や水洗弁天像など歩いて巡るのが楽しい。季節ごとのイベントもお楽しみ

## 天然温泉 空庭

地下1000mから湧き出す温泉は疲れを癒やす弱アルカリ性の単純温泉。ほかに炭酸泉など全9種類あり

温泉



天空足湯

天空庭園には足湯が3箇所。5Fの殿下茶屋でスイーツやビールを買って庭園で楽しむのもアリ



食い倒れ横丁

居酒屋や立呑みの横丁では日本酒からスイーツ、世界の麺まで幅広く。3種の利き酒セットは1,000円(税別)



居眠町



湯上がりの休憩エリアも充実。約200台のリクライナーは、TVやUSB完備のものも。女性専用ブースあり

## 空庭温泉 OSAKA BAY TOWER

- 大阪ベイタワー ノース(入口は2F)
- 06-7670-5126 \ HPで案内 /
- 11:00-翌9:00 休館日/月1回
- 入館料:平日 大人2,400円/小人1,200円 (税別・土日祝料金、WEB割、その他優待等あり)
- <https://solaniwa.com>

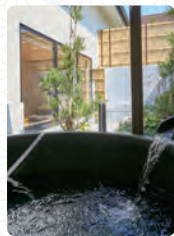

源泉掛け流しの露天風呂付きプライベート空間は、三世代での家族利用や女子会にぴったり(有料)

## 個室貸切風呂







# POP BAY

まちのフードコート

2019年9月スタート。大阪ベイタワーの2階アトリウムに毎月出現する、こだわりの「おいしい」を集めたフードコートスタイルのマーケット! 広々とした心地よい空間で友達・家族と団らんのひとときを。



お菓子やとれたて野菜はお土産にも◎

地元港区や大阪市内の飲食店、有機や自然栽培の農家さんなど選りすぐりのお店が参加。

食べる

各店のこだわりメニューが揃う。ライブ感もたっぷり。出来たてを頬張ろう。



約200の客席を確保。開放的な空間でお昼からワイワイ呑んで食べよう!

飲む

地酒からクラフトビール、ワインまで。料理に合うアルコールも充実



子連れのお客さまからも好評! ベビーカーでもゆったり。床に座って食事ができるスペースも。

遊ぶ



子ども達が裸足で遊べる、人工芝のプレイスペース。



自家焙煎コーヒーで和みの一服

毎月開催 11:00-16:00

[会場] 大阪ベイタワー2Fアトリウム

開催スケジュールや  
 出店情報はこちらから

<http://baytower.jp/popbay>

@popbayjp



## 回転寿司 新竹 (ベイタワー店)

ここにしかない

街自慢の回転寿司

弁天町の回転寿司といえばここ、の名店。28年前実家が割烹料理店だった店主の長谷川光雄さんは、回転寿司のチェーン店も無い時代に「面白そつやな」と開店を決意。当時は駅直結ではなく、知名度も無かったものの



タッチパネルで注文もスムーズ!



平日ランチ限定の満腹セットは1,700円(税別)。生本まぐろ中とろやうなぎ、天ぷら盛までボリューム満点! シェアも可

「とにかく喜んでもらいたい」の一心で、ネタを分厚めにしてみたり、お昼のサービスメニューを作ったり。試行錯誤を重ね、やがてメニューもお客さんも自然と増えた。淡路の農家直送の玉ねぎなど、店主厳選の食材を使った珍しい寿司も。2年前に移転し、タッチパネルを導入! 特別すぎず、日常使いできる「ちょっとエエ回転寿司」は、連日老若男女で賑わっている。



メニューにはぎり、巻物、和牛、軍艦、一品、ミニ丼、豊富な吸物やデザートまで、日替わりも入れると約300品!

### 回転寿司 新竹 (ベイタワー店)

- 大阪ベイタワーイースト3F
- 06-6576-6616 無休
- 平日 11:00-14:30 / 17:00-22:30
- 土日祝 11:00-22:30(通し営業)
- <http://www.shintake-0141.com>

三大人気は  
 本まぐろ大とろ  
 和牛3種(ユッケ)  
 うなぎ2種(白焼き)

